

ŘEZ B-B

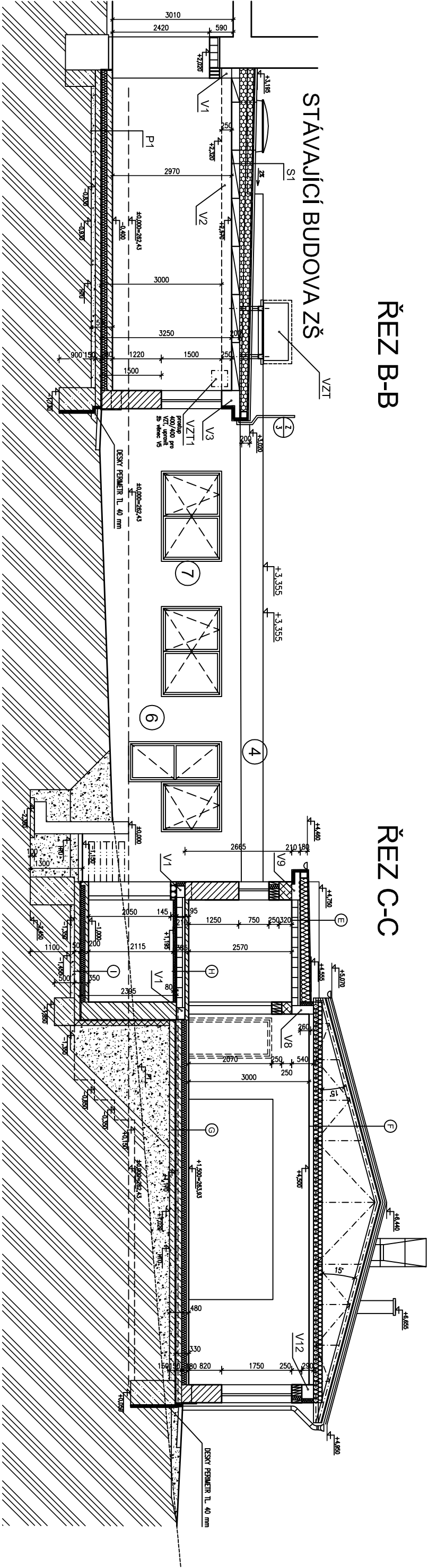

ŘEZ C-C

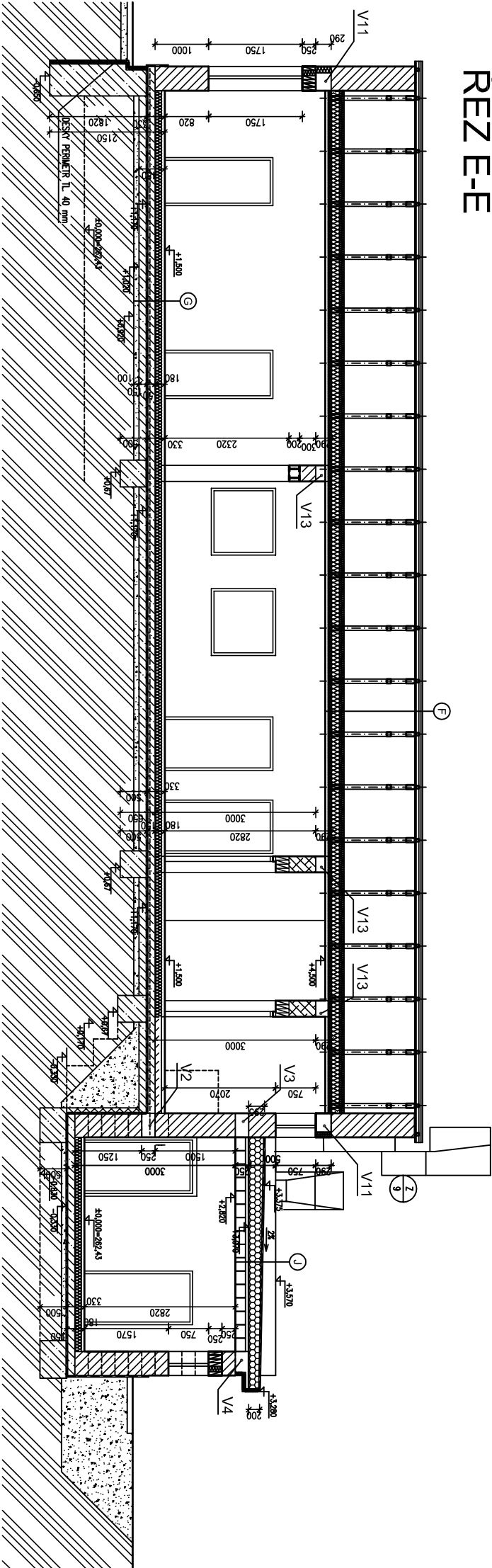

ŘEZ E-E

LEGENDA - NOVÁ ZŠ

- KERAMICKÉ PŘÍČKOVY POROTHERM 8 P+D NA MC
- KERAMICKÉ PŘÍČKOVY POROTHERM 11,5 P+D NA MC
- KERAMICKÉ TVÁRNICE POROTHERM 44 EKO NA MALTU TM
- KERAMICKÉ TVÁRNICE POROTHERM 30 P+D NA MWC
- KERAMICKÉ TVÁRNICE POROTHERM 44 P+D P10 NA MWC
- BETONOVÉ KONSTRUKCE – ZÁKLADY

POZNÁMKA :

SKLADBY STÁVAJÍCÍCH KONSTRUKCÍ – VIZ
VÝKRES Č. D 1.1.-8

VEDOUcí PROJEKTANT:	ZODPOVĚDNÝ PROJEKTANT:	ČÁST DOKUMENTACE :	Ing. arch. Zdeněk GOTTWALD		
Ing. arch. Zdeněk GOTTWALD	Ing. arch. Zdeněk GOTTWALD	SO 01	projektové činnosti v inv. výstavbě VINIČNÍ 193, 615 00 BRNO IČO : 121 76 141		
INVESTOR :	Obec Holubice, Holubice 61	D 1.1.	DATUM : ČERVEN / 2023	ZAKÁZKA ČÍS.: 23 / 02	
STAVBA :	ZVÝŠENÍ KAPACITY STÁVAJÍCÍ ZŠ HOLUBICE - parc. čís. 64/2		STUPEŇ P.D. : DPS	FORMÁT: 2 A 4	
OBSAH :	ŘEZY BB, CC, EE - stávající stav	1:100	PROJEKT :	VÝKRES ČÍSLO : D 1.1.-4	